# СХЕМА ОЗЕЛЕНЕННЫХ ТЕРРИТОРИЙ ОБЩЕГО ПОЛЬЗОВАНИЯ Г. ГРОДНО

## Опорный план существующих озелененных территорий общего пользования. Октябрьского района
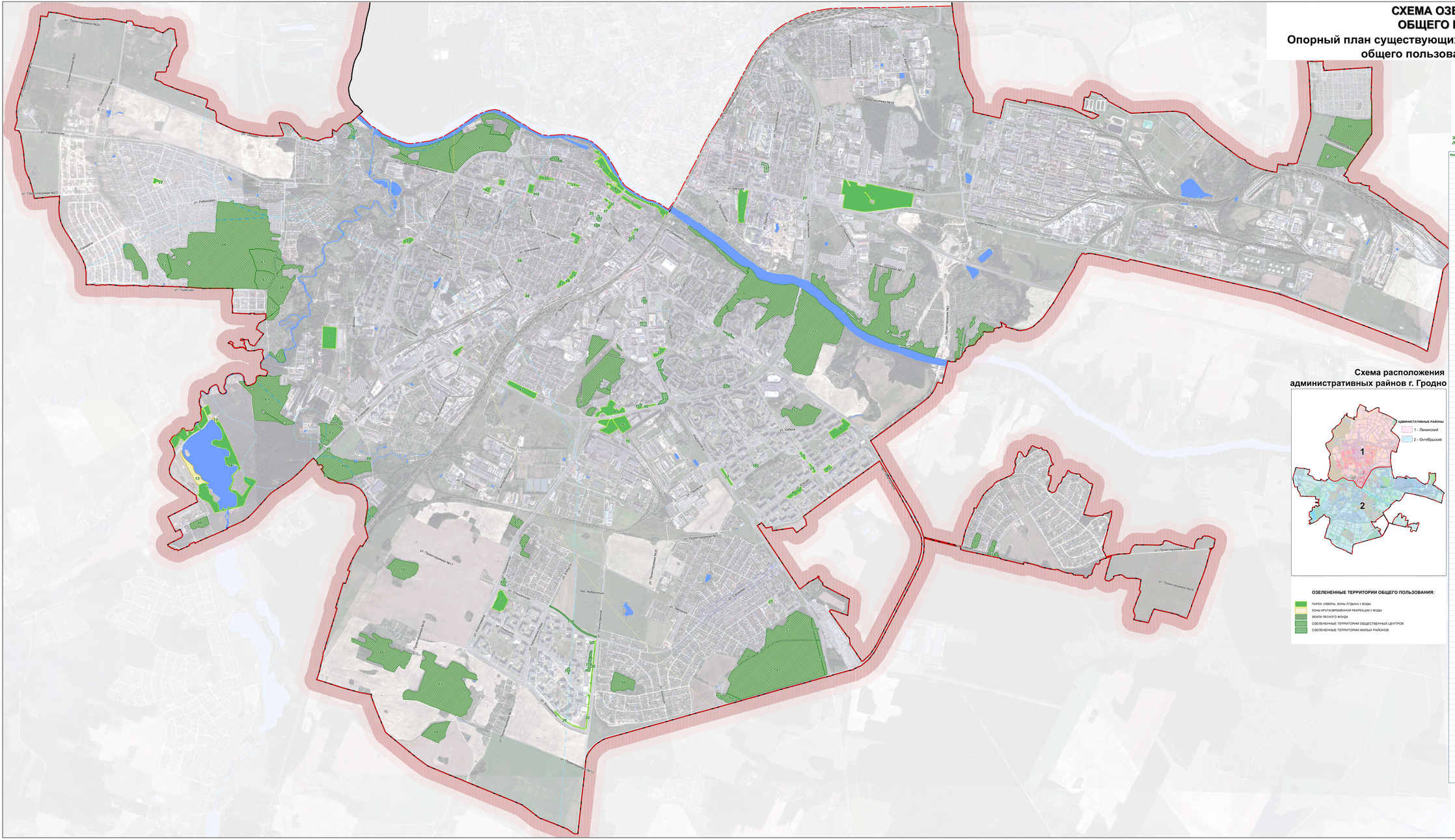
**М 1:10 000**